

ANUNCIO

CORTE TOTAL DE LA VIA PROVINCIAL VIA SE-426, DEL P.K.-1+700 AL P.K.-5+100 POR OBRAS DE EMERGENCIA.

Como consecuencia del mal estado de firme del tramo de la vía provincial VIA SE-426, de Dos Hermanas a A-8026 (Estación de D. Rodrigo), incompatible con con unas condiciones mínimas de seguridad vial, se ha procedido al corte del tráfico del tramo comprendido desde el P.K.-1+700 al P.K.-5+100 de la vía.

Las obras de reparación, declaradas de emergencia, comenzarán a la mayor brevedad posible, esta prevista en finalizar en un plazo máximo de 2 meses, desde el inicio

Durante este tiempo el tráfico se desviará por A-4 y A-8029 o por A-392, A-376 y A-8079.

La información del corte puede ser consultada en la siguiente dirección url: <https://redcarreteras.dipusevilla.es/es>

Código Seguro De Verificación	BSHk96K6WYJRvIFPaUM8A==		
Firmado Por	Francisco Javier Hernández Castillo	Estado	Firmado
Observaciones		Fecha y hora	16/03/2026 10:18:59
Url De Verificación	https://portal.dipusevilla.es/vfirma/code/BSHk96K6WYJRvIFPaUM8A%3D%3D	Página	1/13
Normativa	Este informe tiene carácter de copia electrónica auténtica con validez y eficacia administrativa de ORIGINAL (art. 27 Ley 39/2015).		



ANUNCIO

CORTE DE LA CARRETERA PROVINCIAL SE-4108, RAMAL DE LA A-8100(CARMONA) A ARAHAL, POR OBRAS DE EMERGENCIA

Como consecuencia de las lluvias producidas entre los meses de noviembre y diciembre, el firme de la C.P. SE-4108 se vió gravemente afectado, por lo que se procedió al **CORTE TOTAL** de la carretera **SE-4108**, entre los **P.K. 0+000** y **P.K.19+000**, debiendo mantenerse dicho corte hasta la ejecución de actuaciones que sean indispensables para subsanar los daños que impiden restablecer la circulación en condiciones mínimas de seguridad

Mediante Resolución de Presidencia n.º 437/2026 de 3 de febrero, se aprobó la declaración de emergencia de obra en la C.P. SE-4108., estimándose en 4 meses el plazo de ejecución de la obras necesarias para poder proceder a la reapertura de la C.P. SE-4108

El estado y seguimiento del corte puede ser consultado en la siguiente dirección url:
<https://redcarreteras.dipusevilla.es/es/>

Código Seguro De Verificación	BSHk96K6WYJrLvIFPaUM8A==		
Firmado Por	Francisco Javier Hernández Castillo	Estado	Firmado
Observaciones		Página	16/03/2026 10:18:59
Un De Verificación	https://portal.dipusevilla.es/vfirma/code/BSHk96K6WYJrLvIFPaUM8A%3D%3D		2/3
Normativa	Este informe tiene carácter de copia electrónica auténtica con validez y eficacia administrativa de ORIGINAL (art. 27 Ley 39/2015).		



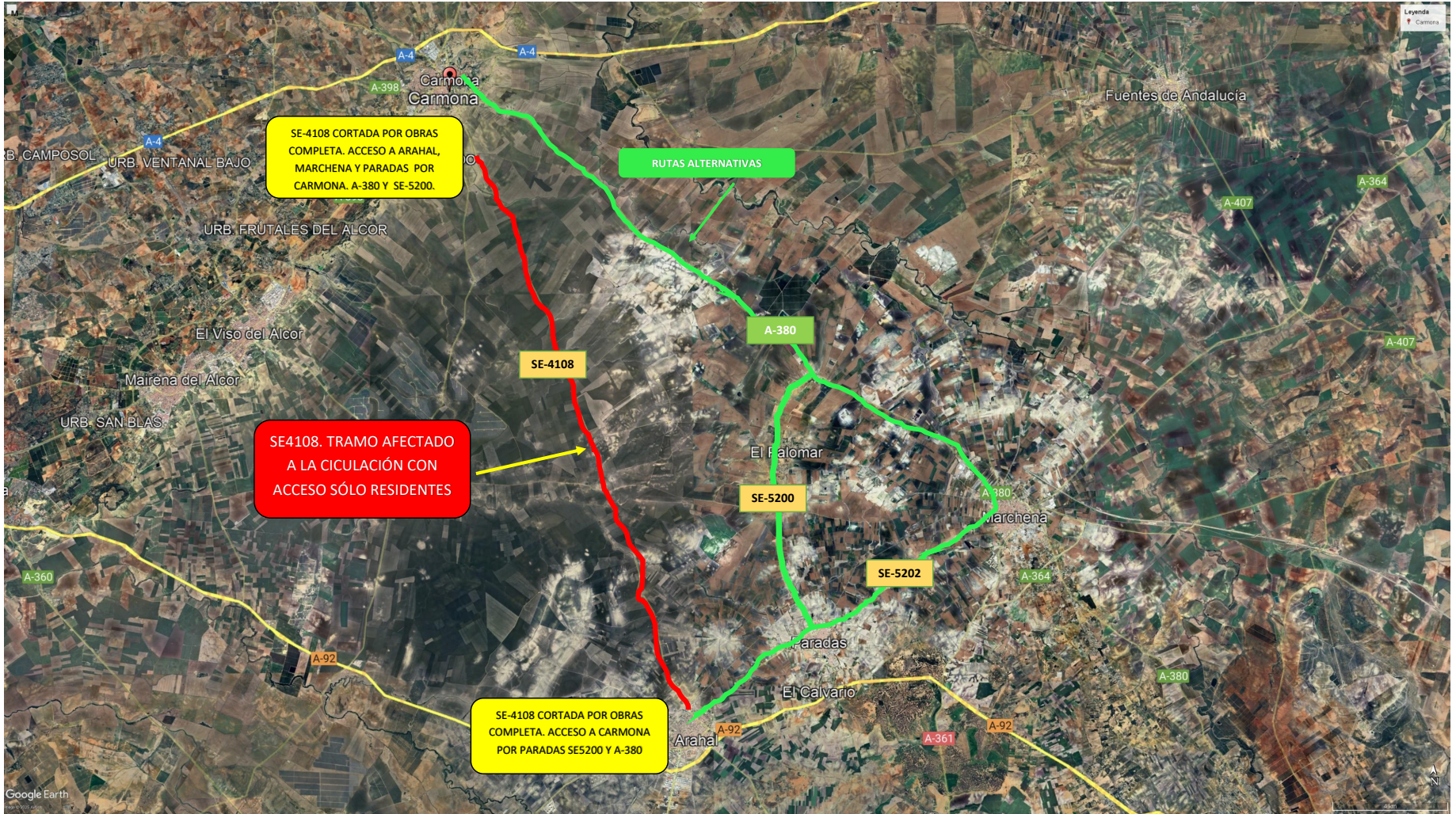

Código Seguro De Verificación	BSHk96K6WjRcvIFPaUM8A==		Estado	Firmado	Fecha y hora
Firmado Por	Francisco Javier Hernández Castillo		Página	3/13	16/03/2026 10:18:59
Observaciones					
Un De Verificación	https://portal.dipusevilla.es/vfirma/code/BSHk96K6WjRcvIFPaUM8A%3D%3D				
Normativa	Este informe tiene carácter de copia electrónica auténtica con validez y eficacia administrativa de ORIGINAL (art. 27 Ley 39/2015).				



ANUNCIO

CORTE DE LA CARRETERA PROVINCIAL SE-3303, INCLUIDA EN EL PROGRAMA DE CARRETERAS PROVINCIALES 2.026.

Para la correcta ejecución de obras en la “C.P. SE-3303, (De Palomares del Río (SE-3304) a Mairena del Aljarafe (A-8055))” entre los PP.KK 1+200 y 1+500 en ambos sentidos, siendo necesario realizar el corte total al tráfico de la Carretera Provincial SE-3303.

El corte de tráfico será efectivo desde las 07:00 del 14 de enero de 2026 hasta las 19:00 del 27 de marzo de 2026 (ambos inclusive), estando debidamente señalizados los desvíos alternativos.

El estado puede ser consultado en la siguiente dirección url: <https://redcarreteras.dipusevilla.es/es/>

Código Seguro De Verificación	BSHk96K6WYjRvIFPaUM8A==		
Firmado Por	Francisco Javier Hernández Castillo	Estado	Firmado
Observaciones		Página	16/03/2026 10:18:59
Url De Verificación	https://portal.dipusevilla.es/vfirma/code/BSHk96K6WYjRvIFPaUM8A%3D%3D		
Normativa	Este informe tiene carácter de copia electrónica auténtica con validez y eficacia administrativa de ORIGINAL (art. 27 Ley 39/2015).		



ANUNCIO

CORTE DE LA CARRETERA PROVINCIAL VIAs SE-199, INCLUIDA EN EL PROGRAMA DE CARRETERAS PROVINCIALES 2.026.

Para la correcta ejecución de obras en la “C.P. VIAs SE-199 (De Lora del Río (A-436) a SE-6100)” entre los PP.KK 0+000 y 1+000 en ambos sentidos, siendo necesario realizar el corte total al tráfico de la Carretera Provincial VIAs SE-199.

El corte de tráfico será efectivo desde las 22:00 del 10 de marzo de 2026 hasta las 06:00 del 27 de marzo de 2026 (ambos inclusive), estando debidamente señalizados los desvíos alternativos.

El estado puede ser consultado en la siguiente dirección url: <https://redcarreteras.dipusevilla.es/es/>

Código Seguro De Verificación	BSHk96K6WYJrVIFPaUM8A==		
Firmado Por	Francisco Javier Hernández Castillo	Estado	Firmado
Observaciones		Fecha y hora	16/03/2026 10:18:59
Url De Verificación	https://portal.dipusevilla.es/vfirma/code/BSHk96K6WYJrVIFPaUM8A%3D%3D	Página	5/13
Normativa	Este informe tiene carácter de copia electrónica auténtica con validez y eficacia administrativa de ORIGINAL (art. 27 Ley 39/2015).		



ANUNCIO

CORTE DE LA CARRETERA PROVINCIAL SE-6101, INCLUIDA EN EL PROGRAMA DE CARRETERAS PROVINCIALES 2.026.

Para la correcta ejecución de obras en la “C.P. SE-6101 (De SE-146 a Peñaflor)” entre los PP.KK 9+000 y 10+000 en ambos sentidos, siendo necesario realizar el corte total al tráfico de la Carretera Provincial SE-6101.

El corte de tráfico será efectivo desde las 22:00 del 10 de marzo de 2026 hasta las 06:00 del 27 de marzo de 2026 (ambos inclusive), estando debidamente señalizados los desvíos alternativos.

El estado puede ser consultado en la siguiente dirección url: <https://redcarreteras.dipusevilla.es/es/>

Código Seguro De Verificación	BSHk96K6WjRvIFPaUM8A==		
Firmado Por	Francisco Javier Hernández Castillo	Estado	Firmado
Observaciones		Fecha y hora	16/03/2026 10:18:59
Url De Verificación	https://portal.dipusevilla.es/vfirma/code/BSHk96K6WjRvIFPaUM8A%3D%3D	Página	6/13
Normativa	Este informe tiene carácter de copia electrónica auténtica con validez y eficacia administrativa de ORIGINAL (art. 27 Ley 39/2015).		



ANUNCIO

CORTE DE LA CARRETERA PROVINCIAL SE-6102, INCLUIDA EN EL PROGRAMA DE CARRETERAS PROVINCIALES 2.026.

Para la correcta ejecución de obras en la “C.P. SE-6102 (De Lora del Río (A-431 a La Puebla de los Infantes)” entre los PP.KK 0+000 y 1+000 en ambos sentidos, siendo necesario realizar el corte total al tráfico de la Carretera Provincial SE-6102.

El corte de tráfico será efectivo desde las 22:00 del 10 de marzo de 2026 hasta las 06:00 del 27 de marzo de 2026 (ambos inclusive), estando debidamente señalizados los desvíos alternativos.

El estado puede ser consultado en la siguiente dirección url: <https://redcarreteras.dipusevilla.es/es/>

Código Seguro De Verificación	BSHk96K6WYjRvIFPaUM8A==		
Firmado Por	Francisco Javier Hernández Castillo	Estado	Firmado
Observaciones		Fecha y hora	16/03/2026 10:18:59
Url De Verificación	https://portal.dipusevilla.es/vfirma/code/BSHk96K6WYjRvIFPaUM8A%3D%3D	Página	7/13
Normativa	Este informe tiene carácter de copia electrónica auténtica con validez y eficacia administrativa de ORIGINAL (art. 27 Ley 39/2015).		



ANUNCIO

CORTE DE LA CARRETERA PROVINCIAL SE-7105, INCLUIDA EN EL PROGRAMA DE CARRETERAS PROVINCIALES 2.026.

Para la correcta ejecución de obras en la “C.P. SE-7105 (De Peñaflor a La Puebla de los Infantes)” entre los PP.KK 1+000 y 2+000 en ambos sentidos, siendo necesario realizar el corte total al tráfico de la Carretera Provincial SE-7105.

El corte de tráfico será efectivo desde las 22:00 del 10 de marzo de 2026 hasta las 06:00 del 27 de marzo de 2026 (ambos inclusive), estando debidamente señalizados los desvíos alternativos.

El estado puede ser consultado en la siguiente dirección url: <https://redcarreteras.dipusevilla.es/es/>

Código Seguro De Verificación	BSHk96K6WYjRvIFPaUM8A==		
Firmado Por	Francisco Javier Hernández Castillo	Estado	Firmado
Observaciones		Fecha y hora	16/03/2026 10:18:59
Url De Verificación	https://portal.dipusevilla.es/vfirma/code/BSHk96K6WYjRvIFPaUM8A%3D%3D	Página	8/13
Normativa	Este informe tiene carácter de copia electrónica auténtica con validez y eficacia administrativa de ORIGINAL (art. 27 Ley 39/2015).		



ANUNCIO

CORTE DE LA CARRETERA PROVINCIAL SE-9102, INCLUIDA EN EL PROGRAMA DE CARRETERAS PROVINCIALES 2.026.

Para la correcta ejecución de obras en la “C.P. SE-9102 (De SE-9101 a A-433)” entre los PP.KK 0+100 y 1+000 en ambos sentidos, siendo necesario realizar el corte total al tráfico de la Carretera Provincial SE-9102.

El corte de tráfico será efectivo desde las 08:00 del 18 de marzo de 2026 hasta las 18:00 del 19 de marzo de 2026 (ambos inclusive), estando debidamente señalizados los desvíos alternativos.

El estado puede ser consultado en la siguiente dirección url: <https://redcarreteras.dipusevilla.es/es/>

Código Seguro De Verificación	BSHk96K6WjRvIFPaUM8A==		
Firmado Por	Francisco Javier Hernández Castillo	Estado	Firmado
Observaciones		Fecha y hora	16/03/2026 10:18:59
Url De Verificación	https://portal.dipusevilla.es/vfirma/code/BSHk96K6WjRvIFPaUM8A%3D%3D	Página	9/13
Normativa	Este informe tiene carácter de copia electrónica auténtica con validez y eficacia administrativa de ORIGINAL (art. 27 Ley 39/2015).		



ANUNCIO

CORTE DE LA CARRETERA PROVINCIAL SE-9102, INCLUIDA EN EL PROGRAMA DE CARRETERAS PROVINCIALES 2.026.

Para la correcta ejecución de obras en la “C.P. SE-9102 (De SE-9101 a A-433)” entre los PP.KK 2+000 y 2+970 en ambos sentidos, siendo necesario realizar el corte total al tráfico de la Carretera Provincial SE-9102.

El corte de tráfico será efectivo desde las 08:00 del 19 de marzo de 2026 hasta las 13:00 del 27 de marzo de 2026 (ambos inclusive), estando debidamente señalizados los desvíos alternativos.

El estado puede ser consultado en la siguiente dirección url: <https://redcarreteras.dipusevilla.es/es/>

Código Seguro De Verificación	BSHk96K6WYjRvIFPaUM8A==		
Firmado Por	Francisco Javier Hernández Castillo	Estado	Firmado
Observaciones		Fecha y hora	16/03/2026 10:18:59
Url De Verificación	https://portal.dipusevilla.es/vfirma/code/BSHk96K6WYjRvIFPaUM8A%3D%3D	Página	10/13
Normativa	Este informe tiene carácter de copia electrónica auténtica con validez y eficacia administrativa de ORIGINAL (art. 27 Ley 39/2015).		



ANUNCIO

CORTE DE LA CARRETERA PROVINCIAL SE-6102, INCLUIDA EN EL PROGRAMA DE CARRETERAS PROVINCIALES 2.026.

Para la correcta ejecución de obras en la “C.P. SE-6102, (De Lora del Río (A-431) a La Puebla de los Infantes)” entre los PP.KK 0+000 y 22+050 en ambos sentidos, siendo necesario realizar el corte total al tráfico de la Carretera Provincial SE-6102.

El corte de tráfico será efectivo desde las 7:00 del 16 de marzo de 2026 hasta las 13:00 del 20 de marzo de 2026 (ambos inclusive), estando debidamente señalizados los desvíos alternativos.

El estado puede ser consultado en la siguiente dirección url:
<https://redcarreteras.dipusevilla.es/es/>

Código Seguro De Verificación	BSHk96K6WjRvIIFPaUM8A==		
Firmado Por	Francisco Javier Hernández Castillo	Estado	Firmado
Observaciones		Página	16/03/2026 10:18:59
Url De Verificación Normativa	https://portal.dipusevilla.es/vfirma/code/BSHk96K6WjRvIIFPaUM8A%3D%3D		

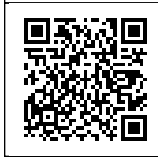

Este informe tiene carácter de copia electrónica auténtica con validez y eficacia administrativa de ORIGINAL (art. 27 Ley 39/2015).

ANUNCIO

CORTE DE LA CARRETERA PROVINCIAL SE-7103, INCLUIDA EN EL PROGRAMA DE CARRETERAS PROVINCIALES 2.026.

Para la correcta ejecución de obras en la "C.P. SE-7103, (De Constantina (A-455) a Puebla de los Infantes (SE-6102))" entre los PP.KK 0+000 y 25+190 en ambos sentidos, siendo necesario realizar el corte total al tráfico de la Carretera Provincial SE-7103.

El corte de tráfico será efectivo desde las 07:00 del 16 de marzo de 2026 hasta las 13:00 del 20 de marzo de 2026 (ambos inclusive), estando debidamente señalizados los desvíos alternativos.

El estado puede ser consultado en la siguiente dirección url:
<https://redcarreteras.dipusevilla.es/es/>

Código Seguro De Verificación	BSHk96K6WYJrEvIFPaUM8A==		
Firmado Por	Francisco Javier Hernández Castillo	Estado	Firmado
Observaciones		Fecha y hora	16/03/2026 10:18:59
Url De Verificación	https://portal.dipusevilla.es/vfirma/code/BSHk96K6WYJrEvIFPaUM8A%3D%3D	Página	12/13
Normativa	Este informe tiene carácter de copia electrónica auténtica con validez y eficacia administrativa de ORIGINAL (art. 27 Ley 39/2015).		



Código Seguro De Verificación	BSHk96K6WYJRvIFPaUM8A==		
Firmado Por	Francisco Javier Hernández Castillo		
Observaciones	https://portal.dipusevilla.es/vfirma/code/BSHk96K6WYJRvIFPaUM8A%3D%3D		
Un De Verificación Normativa	Este informe tiene carácter de copia electrónica auténtica con validez y eficacia administrativa de ORIGINAL (art. 27 Ley 39/2015).		
	Estado	Fecha y hora	
	Firmado	16/03/2026 10:18:59	
	Página	13/13	

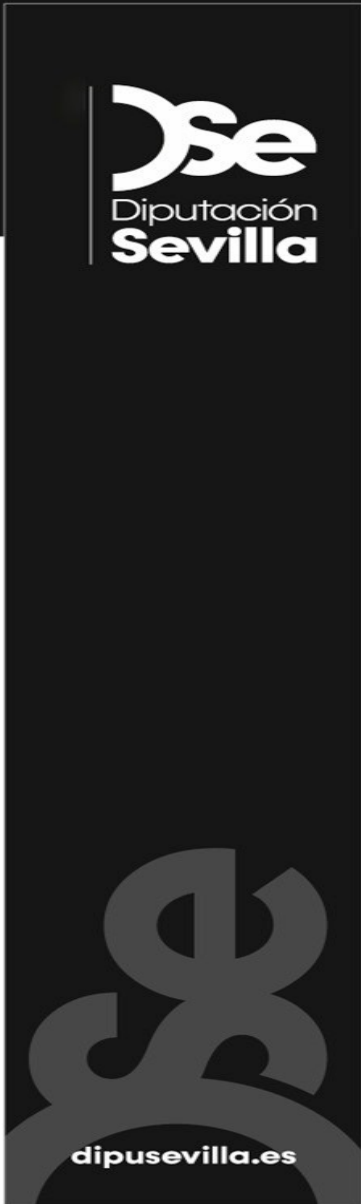

La Diputación Informa

ANUNCIO

CORTE DE LA CARRETERA PROVINCIAL SE-9201, INCLUIDA EN EL PROGRAMA DE CARRETERAS PROVINCIALES 2.026.

Para la correcta ejecución de obras en la SE-9201 (De Badolatosa a L.P. Córdoba hacia Puente Genil) entre los ppk0+100 y 1+000 en en ambos sentidos , siendo necesario realizar el corte total al tráfico de la Carretera Provincial SE-9102.

El corte de tráfico será efectivo desde las 08:00 del 18 de marzo de 2026 hasta las 18:00 del 19 de marzo de 2026 (ambos inclusive), estando debidamente señalizados los desvíos alternativos.

El estado puede ser consultado en la siguiente dirección url:
<https://redcarreteras.dipusevilla.es/es/>

