

ANUNCIO

CORTE DE LA CARRETERA PROVINCIAL SE-4108, RAMAL DE LA A-8100(CARMONA) A ARAHAL, POR OBRAS DE EMERGENCIA

Como consecuencia de las lluvias producidas entre los meses de noviembre y diciembre, el firme de la C.P. SE-4108 se vió gravemente afectado, por lo que se procedió al **CORTE TOTAL** de la carretera **SE-4108**, entre los **P.K. 0+000** y **P.K.22+310**, debiendo mantenerse dicho corte hasta la ejecución de actuaciones que sean indispensables para subsanar los daños que impiden restablecer la circulación en condiciones mínimas de seguridad

Mediante Resolución de Presidencia n.º 437/2026 de 3 de febrero, se aprobó la declaración de emergencia de obra en la C.P. SE-4108., estimándose en 4 meses el plazo de ejecución de la obras necesarias para poder proceder a la reapertura de la C.P. SE-4108

El estado y seguimiento del corte puede ser consultado en la siguiente dirección url:
<https://redcarreteras.dipusevilla.es/es/>

Código Seguro De Verificación	Estado	Fecha y hora
Firmado Por	Firmado	21/04/2026 12:42:08
Observaciones	Página	1/14
Url De Verificación		
Normativa		

LgmYtLEB5/5xtOCIOeBxNQ==

Francisco Javier Hernández Castillo

https://portal.dipusevilla.es/vfirma/code/LgmYtLEB5%2F5xtOCIOeBxNQ%3D%3D

Este informe tiene carácter de copia electrónica auténtica con validez y eficacia administrativa de ORIGINAL (art. 27 Ley 39/2015).



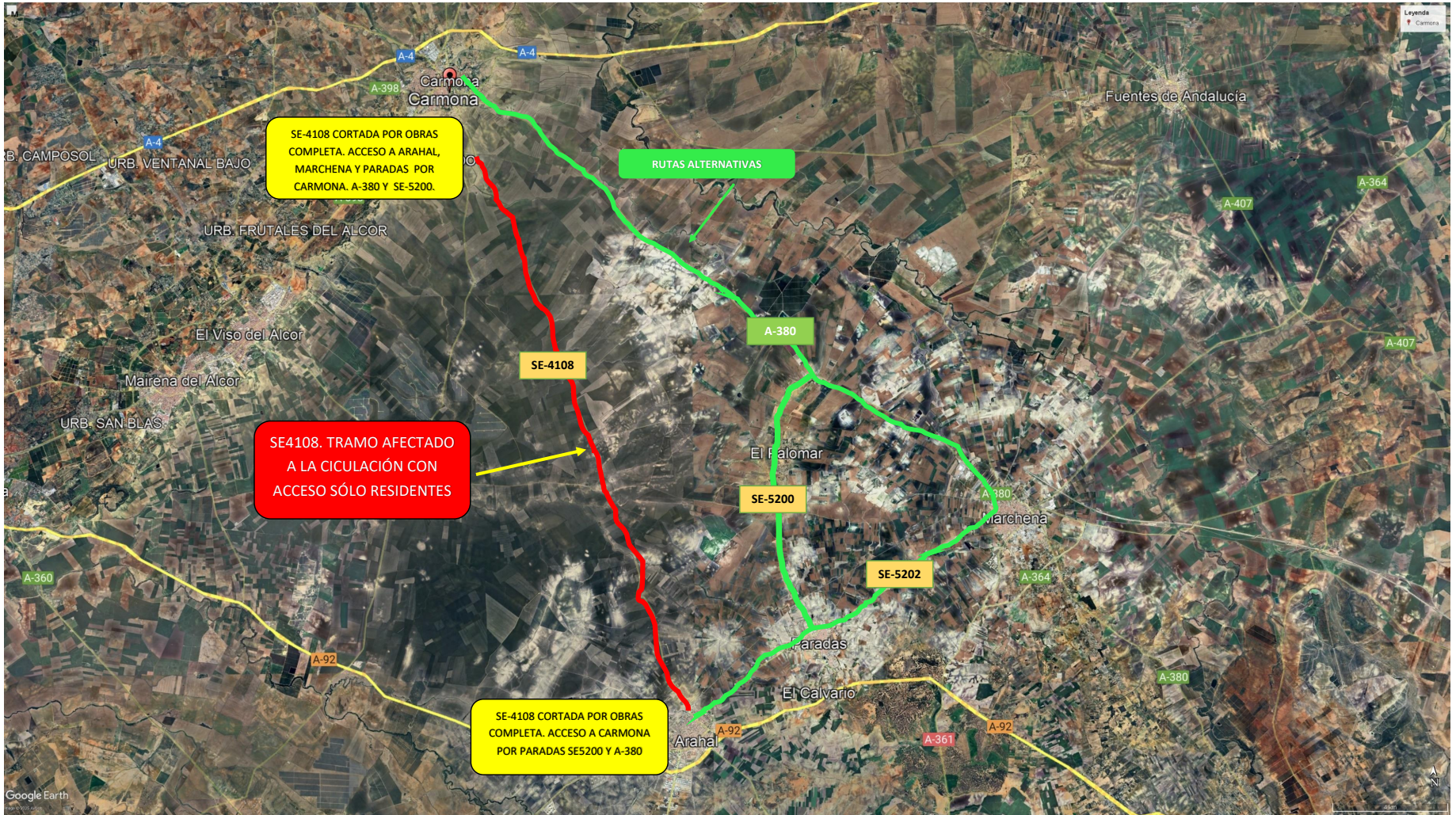

Código Seguro De Verificación	LgmYtLEB5/5xtOCIOeBXNQ==	
Firmado Por	Francisco Javier Hernández Castillo	
Observaciones	Estado	Fecha y hora
Un De Verificación	Firmado	21/04/2026 12:42:08
Normativa	Página	2/4
Este informe tiene carácter de copia electrónica auténtica con validez y eficacia administrativa de ORIGINAL (art. 27 Ley 39/2015).		



ANUNCIO

CORTE TOTAL DE LA CARRETERA PROVINCIAL SE-9225, DEL P.K.-3+000 AL P.K.-9+000 POR OBRAS DE EMERGENCIA.

Como consecuencia del mal estado de firme del tramo de la vía provincial C.P. SE-9225, de Agamitas a Pruna , incompatible con con unas condiciones mínimas de seguridad vial, se ha procedido al corte del tráfico del tramo comprendido desde el P.K.-3+000 al P.K.-9+000 de la carretera.

Las obras de reparación, declaradas de emergencia, que comenzaron el pasado 12/03/2026, esta prevista en finalizar en un plazo máximo de 6 meses, desde el inicio

Durante este tiempo el tráfico se desviará por SE-9224, A-451, A-384, A-363

La información del corte puede ser consultada en la siguiente dirección url:
<https://redcarreteras.dipusevilla.es/es>

Código Seguro De Verificación	LgmYtLEb5/5xtOCIOeBxNQ==		
Firmado Por	Francisco Javier Hernández Castillo		
Observaciones		Estado	Firmado
Url De Verificación	https://portal.dipusevilla.es/vfirma/code/LgmYtLEb5%2F5xtOCIOeBxNQ%3D%3D	Página	3/4
Normativa	Este informe tiene carácter de copia electrónica auténtica con validez y eficacia administrativa de ORIGINAL (art. 27 Ley 39/2015).		
Fecha y hora	21/04/2026 12:42:08		



ANUNCIO

CORTE DE LA CARRETERA PROVINCIAL SE-6101, INCLUIDA EN EL PROGRAMA DE CARRETERAS PROVINCIALES 2.026.

Para la correcta ejecución de obras en la “C.P. SE-6101, (De SE-146 a Peñaflores)” entre los PP.KK 9+000 y 10+000 en ambos sentidos, siendo necesario realizar el corte total al tráfico de la Carretera Provincial SE-6101.

El corte de tráfico será efectivo desde las 22:00 del 6 de abril de 2026 hasta las 06:00 del 30 de abril de 2026 (ambos inclusive), estando debidamente señalizados los desvíos alternativos.

El estado puede ser consultado en la siguiente dirección url: <https://redcarreteras.dipusevilla.es/es/>

Código Seguro De Verificación	LgMytLEb5/5xtOCIOeBxNQ==		
Firmado Por	Francisco Javier Hernández Castillo	Estado	Firmado
Observaciones		Página	21/04/2026 12:42:08
Url De Verificación	https://portal.dipusevilla.es/vfirma/code/LgMytLEb5%2F5xtOCIOeBxNQ%3D%3D		
Normativa	Este informe tiene carácter de copia electrónica auténtica con validez y eficacia administrativa de ORIGINAL (art. 27 Ley 39/2015).		



ANUNCIO

CORTE DE LA CARRETERA PROVINCIAL SE-7105, INCLUIDA EN EL PROGRAMA DE CARRETERAS PROVINCIALES 2.026.

Para la correcta ejecución de obras en la “C.P. SE-7105, (De Peñaflor a La Puebla de los Infantes)” entre los PP.KK 1+000 y 2+000 en ambos sentidos, siendo necesario realizar el corte total al tráfico de la Carretera Provincial SE-7105.

El corte de tráfico será efectivo desde las 22:00 del 6 de abril de 2026 hasta las 06:00 del 30 de abril de 2026 (ambos inclusive), estando debidamente señalizados los desvíos alternativos.

El estado puede ser consultado en la siguiente dirección url: <https://redcarreteras.dipusevilla.es/es/>

Código Seguro De Verificación	LgmYtLEb5/5xtOCIOeBxNQ==		
Firmado Por	Francisco Javier Hernández Castillo	Estado	Firmado
Observaciones		Fecha y hora	21/04/2026 12:42:08
Un De Verificación	https://portal.dipusevilla.es/v/firma/code/LgmYtLEb5%2F5xtOCIOeBxNQ%3D%3D	Página	5/14
Normativa	Este informe tiene carácter de copia electrónica auténtica con validez y eficacia administrativa de ORIGINAL (art. 27 Ley 39/2015).		



ANUNCIO

CORTE DE LA CARRETERA PROVINCIAL SE-3303, INCLUIDA EN EL PROGRAMA DE CARRETERAS PROVINCIALES 2.026.

Para la correcta ejecución de obras en la vía SE-3303, De Palomares del Río (SE-3304) a Mairena del Aljarafe (A-8055) entre los PP.KK. 1+200 y 1+500 en sentido decreciente, siendo necesario realizar el corte total al tráfico de la Carretera Provincial SE-3303.

El corte de tráfico será efectivo desde las 07:00 del 7 de abril de 2026 hasta las 13:00 del 30 de abril de 2026 (ambos inclusive), estando debidamente señalizados los desvíos alternativos.

El estado puede ser consultado en la siguiente dirección url: <https://redcarreteras.dipusevilla.es/es/>

Código Seguro De Verificación	LgmYtLEb5/5xtOCIOeBxNQ==		
Firmado Por	Francisco Javier Hernández Castillo	Estado	Firmado
Observaciones		Página	21/04/2026 12:42:08
Url De Verificación	https://portal.dipusevilla.es/v/firma/code/LgmYtLEb5%2F5xtOCIOeBxNQ%3D%3D		
Normativa	Este informe tiene carácter de copia electrónica auténtica con validez y eficacia administrativa de ORIGINAL (art. 27 Ley 39/2015).		



ANUNCIO

CORTE DE LA CARRETERA PROVINCIAL SE-7103, CONSERVACIÓN DE CARRETERAS PROVINCIALES.

Para la correcta ejecución de obras en la "C.P. SE-7103, (De Constantina (A-455) a Puebla de los Infantes (SE-6102))" entre los PP.KK 0+000 y 25+190 en ambos sentidos, siendo necesario realizar el corte total al tráfico de la Carretera Provincial SE-7103.



El corte de tráfico será efectivo desde las 07:00 del 20 de abril de 2026 hasta las 13:00 del 24 de abril de 2026 (ambos inclusive), estando debidamente señalizados los desvíos alternativos.

El estado puede ser consultado en la siguiente dirección url:
<https://redcarreteras.dipusevilla.es/es/>

Código Seguro De Verificación	LgmYtLEb5/5xtOCIOeBxNQ==		
Firmado Por	Francisco Javier Hernández Castillo	Estado	Firmado
Observaciones		Página	7/14
Url De Verificación	https://portal.dipusevilla.es/vfirma/code/LgmYtLEb5%2F5xtOCIOeBxNQ%3D%3D		
Normativa	Este informe tiene carácter de copia electrónica auténtica con validez y eficacia administrativa de ORIGINAL (art. 27 Ley 39/2015).		



Código Seguro De Verificación	LgmytLEb5/5xtOCIOeBXNQ==		
Firmado Por	Francisco Javier Hernández Castillo		
Observaciones		Estado	Firmado
Url De Verificación	https://portal.dipusevilla.es/vfirma/code/LgmytLEb5%2F5xtOCIOeBXNQ%3D%3D		
Normativa		Página	8/14
Este informe tiene carácter de copia electrónica auténtica con validez y eficacia administrativa de ORIGINAL (art. 27 Ley 39/2015).			

dipusevilla.es

La Diputación Informa

ANUNCIO

CORTE DE LA CARRETERA PROVINCIAL VIAs SE-146, CONSERVACIÓN DE CARRETERAS PROVINCIALES.

Para la correcta ejecución de obras en la "VIAs SE-146, (De Setefilla (SE-6102) a La Puebla de los Infantes (SE-6102)) entre los PP.KK. 0+000 y 11+150 en en ambos sentidos , siendo necesario realizar el corte total al tráfico de la Carretera Provincial VIAs SE-146.

El corte de tráfico será efectivo desde las 07:00 del 20 de abril de 2026 hasta las 17:00 del 20 de abril de 2026 (ambos inclusive), estando debidamente señalizados los desvíos alternativos.

El estado puede ser consultado en la siguiente dirección url:
<https://redcarreteras.dipusevilla.es/es/>



ANUNCIO

CORTE DE LA CARRETERA PROVINCIAL SE-7105, CONSERVACIÓN DE CARRETERAS PROVINCIALES.

Para la correcta ejecución de obras en la "C.P. SE-7105, (De Peñaflores a La Puebla de los Infantes) entre los PP.KK. 0+000 y 12+700 en en ambos sentidos , siendo necesario realizar el corte total al tráfico de la Carretera Provincial SE-7105.

El corte de tráfico será efectivo desde las 07:00 del 20 de abril de 2026 hasta las 13:00 del 24 de abril de 2026 (ambos inclusive), estando debidamente señalizados los desvíos alternativos.

El estado puede ser consultado en la siguiente dirección url:
<https://redcarreteras.dipusevilla.es/es/>

Código Seguro De Verificación	LgmYtLEb5/5xtOCIOeBxNQ==		
Firmado Por	Francisco Javier Hernández Castillo	Estado	Firmado
Observaciones		Fecha y hora	21/04/2026 12:42:08
Url De Verificación	https://portal.dipusevilla.es/vfirma/code/LgmYtLEb5%2F5xtOCIOeBxNQ%3D%3D		
Normativa	Este informe tiene carácter de copia electrónica auténtica con validez y eficacia administrativa de ORIGINAL (art. 27 Ley 39/2015).		



ANUNCIO

CORTE DE LA CARRETERA PROVINCIAL VIAs SE-538, CONSERVACIÓN DE CARRETERAS PROVINCIALES.

Para la correcta ejecución de obras en la "VIAs SE-146, (De Aznalcóllar (SE-4401) a El Álamo (SE-5400 y SE-6400)) entre los PP.KK. 0+000 y 24+840 en en ambos sentidos , siendo necesario realizar el corte total al tráfico de la Carretera Provincial VIAs SE-548.

El corte de tráfico será efectivo desde las 07:00 del 20 de abril de 2026 hasta las 17:00 del 21 de abril de 2026 (ambos inclusive), estando debidamente señalizados los desvíos alternativos.

El estado puede ser consultado en la siguiente dirección url:
<https://redcarreteras.dipusevilla.es/es/>

Código Seguro De Verificación	LgmYtLEb5/5xtOCIOeBXNQ==		
Firmado Por	Francisco Javier Hernández Castillo	Estado	Firmado
Observaciones		Fecha y hora	21/04/2026 12:42:08
Url De Verificación	https://portal.dipusevilla.es/vfirma/code/LgmYtLEb5%2F5xtOCIOeBXNQ%3D%3D		
Normativa	Este informe tiene carácter de copia electrónica auténtica con validez y eficacia administrativa de ORIGINAL (art. 27 Ley 39/2015).		



ANUNCIO

CORTE DE LA CARRETERA PROVINCIAL VIAs C-421 (I), CONSERVACIÓN DE CARRETERAS PROVINCIALES.

Para la correcta ejecución de obras en la "VIAs C-421 (I) (De El Castillo de las Guardas (N-433) a Rivera de Huelva) entre los PP.KK. 0+000 y 9+540 en en ambos sentidos , siendo necesario realizar el corte total al tráfico de la Carretera Provincial VIAs C-421 (I)

El corte de tráfico será efectivo desde las 07:00 del 20 de abril de 2026 hasta las 17:00 del 21 de abril de 2026 (ambos inclusive), estando debidamente señalizados los desvíos alternativos.

El estado puede ser consultado en la siguiente dirección url:
<https://redcarreteras.dipusevilla.es/es/>

Código Seguro De Verificación	LgmYtLEb5/5xtOCIOeBxNQ==		
Firmado Por	Francisco Javier Hernández Castillo	Estado	Firmado
Observaciones		Fecha y hora	21/04/2026 12:42:08
Url De Verificación	https://portal.dipusevilla.es/vfirma/code/LgmYtLEb5%2F5xtOCIOeBxNQ%3D%3D		
Normativa		Página	11/14

Este informe tiene carácter de copia electrónica auténtica con validez y eficacia administrativa de ORIGINAL (art. 27 Ley 39/2015).



ANUNCIO

CORTE DE LA CARRETERA PROVINCIAL SE-4401, CONSERVACIÓN DE CARRETERAS PROVINCIALES.

Para la correcta ejecución de obras en la "SE-4401 (De Aznalcóllar (SE-4400) a El Castillo de las Guardas (A-476)) entre los PP.KK. 0+000 y 30+760 en en ambos sentidos , siendo necesario realizar el corte total al tráfico de la Carretera Provincial SE-4401

El corte de tráfico será efectivo desde las 07:00 del 20 de abril de 2026 hasta las 17:00 del 21 de abril de 2026 (ambos inclusive), estando debidamente señalizados los desvíos alternativos.

El estado puede ser consultado en la siguiente dirección url:
<https://redcarreteras.dipusevilla.es/es/>

Código Seguro De Verificación	LgmYtLEb5/5xtOCIOeBxNQ==		
Firmado Por	Francisco Javier Hernández Castillo	Estado	Firmado
Observaciones		Fecha y hora	21/04/2026 12:42:08
Url De Verificación	https://portal.dipusevilla.es/vfirma/code/LgmYtLEb5%2F5xtOCIOeBxNQ%3D%3D		
Normativa		Página	12/14

Este informe tiene carácter de copia electrónica auténtica con validez y eficacia administrativa de ORIGINAL (art. 27 Ley 39/2015).



ANUNCIO

CORTE DE LA CARRETERA PROVINCIAL SE-6404, CONSERVACIÓN DE CARRETERAS PROVINCIALES.

Para la correcta ejecución de obras en la "SE-6404 (De Valdeflores (N-433) a A-476) entre los PP.KK. 0+000 y 6+090 en en ambos sentidos , siendo necesario realizar el corte total al tráfico de la Carretera Provincial SE-6404

El corte de tráfico será efectivo desde las 07:00 del 20 de abril de 2026 hasta las 17:00 del 21 de abril de 2026 (ambos inclusive), estando debidamente señalizados los desvíos alternativos.

El estado puede ser consultado en la siguiente dirección url:
<https://redcarreteras.dipusevilla.es/es/>

Código Seguro De Verificación	LgmYtLEb5/5xtOCIOeBxNQ==		
Firmado Por	Francisco Javier Hernández Castillo	Estado	Firmado
Observaciones		Fecha y hora	21/04/2026 12:42:08
Url De Verificación	https://portal.dipusevilla.es/vfirma/code/LgmYtLEb5%2F5xtOCIOeBxNQ%3D%3D		
Normativa		Página	13/14

Este informe tiene carácter de copia electrónica auténtica con validez y eficacia administrativa de ORIGINAL (art. 27 Ley 39/2015).



ANUNCIO

CORTE DE LA CARRETERA PROVINCIAL SE-6404, CONSERVACIÓN DE CARRETERAS PROVINCIALES.

Para la correcta ejecución de obras en la "SE-6405 (De Almadén de la Plata (A-8175) a L.P. Huelva hacia Santa Olalla)) entre los PP.KK. 0+000 y 7+290 en en ambos sentidos , siendo necesario realizar el corte total al tráfico de la Carretera Provincial SE-6405

El corte de tráfico será efectivo desde las 07:00 del 20 de abril de 2026 hasta las 17:00 del 21 de abril de 2026 (ambos inclusive), estando debidamente señalizados los desvíos alternativos.

El estado puede ser consultado en la siguiente dirección url:
<https://redcarreteras.dipusevilla.es/es/>

Código Seguro De Verificación	LgmYtLEb5/5xtOCIOeBxNQ==		
Firmado Por	Francisco Javier Hernández Castillo	Estado	Firmado
Observaciones		Fecha y hora	21/04/2026 12:42:08
Url De Verificación	https://portal.dipusevilla.es/vfirma/code/LgmYtLEb5%2F5xtOCIOeBxNQ%3D%3D		
Normativa	Este informe tiene carácter de copia electrónica auténtica con validez y eficacia administrativa de ORIGINAL (art. 27 Ley 39/2015).		

